

RELATÓRIO FOTOGRÁFICO 4ª MEDIÇÃO –CONTRATAÇÃO DE EMPRESA DE ENGENHARIA PARA EXECUÇÃO DE OBRA NA CONSTRUÇÃO DE POSTOS DE SAÚDE DO MUNICÍPIO DE SANTALUZ/BAHIA - POSTO RIO DO PEIXE

DATA	MUNICÍPIO	EMPREENDIMENTO
31/05/2024	Santaluz	Construção do Posto do Povoado do Rio do peixe



FOTO 01 – APLICAÇÃO E LIXAMENTO DE MASSA LÁTEX EM PAREDES, UMA DEMÃO. AF_06/2014



FOTO 02 – EM GRANITO, LARGURA 15 CM, ESPESSURA 2,0 CM. AF_09/2020

Antonio Soares Cordeiro Neto
Engenheiro Civil
CREA-051888554-2

Franklin de J. Sena
Engenheiro Civil
Crea 052000199



DATA	MUNICÍPIO	EMPREENDIMENTO
31/05/2024	Santaluz	Construção do Posto do Povoado do Rio do peixe



Antonio Soares Cordeiro Neto
Engenheiro Civil
CREA-051888554-2

FOTO 03 - EXECUÇÃO DE PASSEIO (CALÇADA) OU PISO DE CONCRETO COM CONCRETO MOLDADO IN LOCO, USINADO, ACABAMENTO CONVENCIONAL, NÃO ARMADO. AF_07/2016





Franklin de J. Sena
Engenheiro Civil
CREA 05200219-7



FOTO 04 - EXECUÇÃO DE PASSEIO (CALÇADA) OU PISO DE CONCRETO COM CONCRETO MOLDADO IN LOCO, USINADO, ACABAMENTO CONVENCIONAL, NÃO ARMADO. AF_07/2016

DATA	MUNICÍPIO	EMPREENDIMENTO
31/05/2024	Santaluz	Construção do Posto do Povoado do Rio do peixe

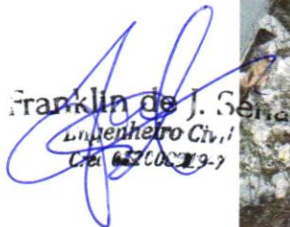

FOTO 07 - Preparo de superfície com lixamento de paredes e tetos

Antonio Soares Cordeiro Neto
Engenheiro Civil
CREA-051888554-2



FOTO 08 – Lastro de brita graduada apiloada e=10cm

Franklin de J. Sena
Engenheiro Civil
Crea 05200029-7



DATA	MUNICIPIO	EMPREENDIMENTO
31/05/2024	Santaluz	Construção do Posto do Povoado do Rio do peixe

Antonio Soares Cordeiro Neto
Engenheiro Civil
CREA - 051888554-2



Foto 09 - CABO DE COBRE FLEXÍVEL ISOLADO, 1,5 MM², ANTI-CHAMA 0,6/1,0 KV, PARA CIRCUITOS TERMINAIS - FORNECIMENTO E INSTALAÇÃO. AF_12/2015



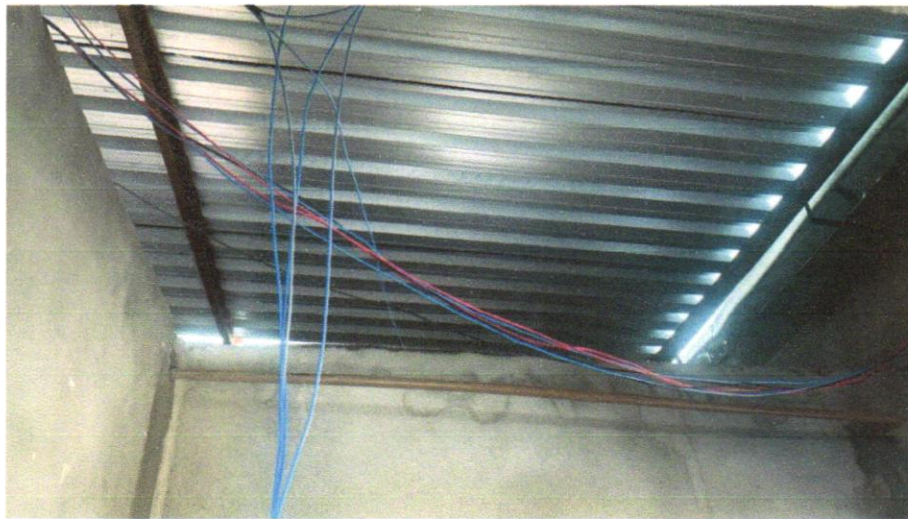

Franklin de J. Silva
Engenheiro Civil
CREA - 05260219-7

Foto 10 - IMPERMEABILIZAÇÃO DE SUPERFÍCIE COM MANTA ASFÁLTICA, UMA CAMADA INCLUSIVE APLICAÇÃO DE PRIMER ASFÁLTICO, E=3MM. AF_06/2018



DATA	MUNICÍPIO	EMPREENDIMENTO
31/05/2024	Santaluz	Construção do Posto do Povoado do Rio do peixe

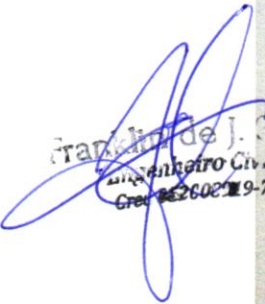

Antonio Soares Cordeiro Neto
Engenheiro Civil
CREA nº 051888554-2

Foto 11 - IMPERMEABILIZAÇÃO DE SUPERFÍCIE COM MANTA ASFÁLTICA, UMA CAMADA, INCLUSIVE APLICAÇÃO DE PRIMER ASFÁLTICO, E=3MM. AF_06/2018





Francisco de Assis
Engenheiro Civil
Crea: 145200219-7



Foto 12 - TELHAMENTO COM TELHA METÁLICA TERMOACÚSTICA E = 30 MM, COM ATÉ 2 ÁGUAS, INCLUSO IÇAMENTO. AF_07/2019 TELHAMENTO COM TELHA METÁLICA TERMOACÚSTICA E = 30 MM, COM ATÉ 2 ÁGUAS, INCLUSO IÇAMENTO. AF_07/2019

DATA	MUNICIPIO	EMPREENDIMENTO
31/05/2024	Santaluz	Construção do Posto do Povoado do Rio do peixe

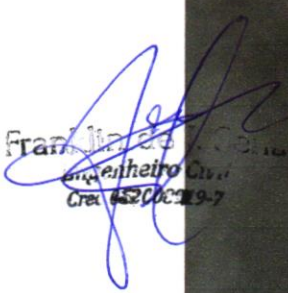

Antonio Soares Cordeiro Neto
Engenheiro Civil
CREA-051888554-2

Foto 13 - Preparo de superfície com lixamento de paredes e tetos



Franklin de J. S.
Engenheiro Civil
CREA 04200219-7

Foto 14- APLICAÇÃO E LIXAMENTO DE MASSA LÁTEX EM PAREDES, UMA DEMÃO.
AF_06/2014



DATA	MUNICÍPIO	EMPREENDIMENTO
31/05/2024	Santaluz	Construção do Posto do Povoado do Rio do peixe



Foto 15 - PISO EM CONCRETO 20 MPA PREPARO MECÂNICO, ESPESSURA 7CM. AF_09/2020

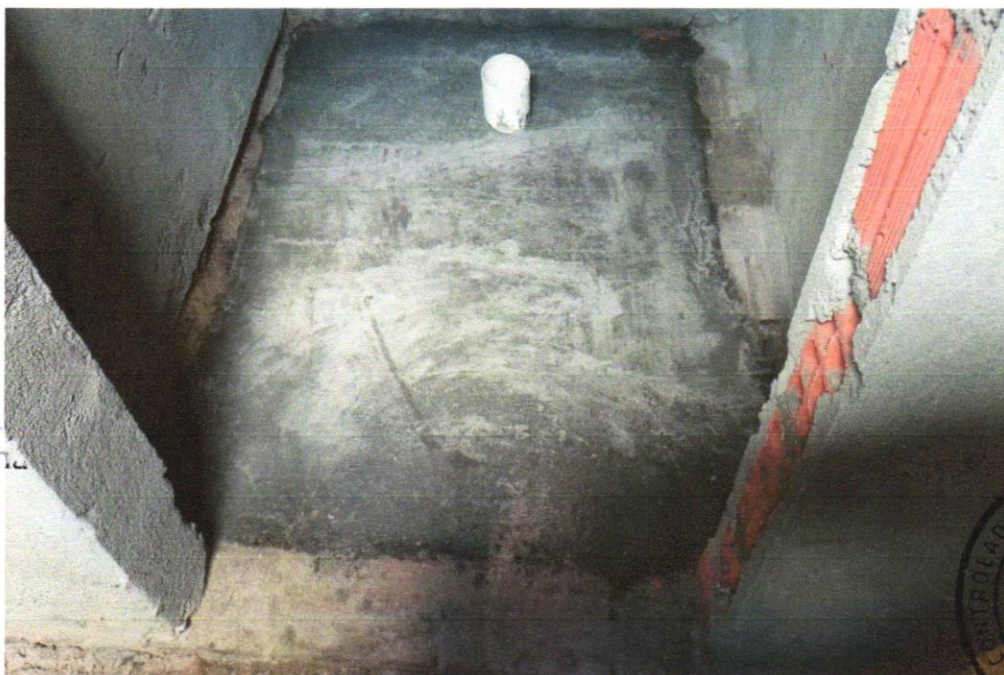

Antonio Soares Cordeiro Neto
Engenheiro Civil
CREA+ 051888554-2

Franklin de J. Sena
Engenheiro Civil
CREA+ 052000319-7



Foto 16 - PISO EM CONCRETO 20 MPA PREPARO MECÂNICO, ESPESSURA 7CM. AF_09/2020

DATA	MUNICÍPIO	EMPREENHIMENTO
31/05/2024	Santaluz	Construção do Posto do Povoado do Rio do peixe



AS
Antonio Soares Cordeiro Neto
Engenheiro Civil
CREA-051888554-2

Foto 19 - Regularização mecanizada de áreas



AS
Franklin de J. Sena
Engenheiro Civil
CREA-051888554-2



Foto 20 - FABRICAÇÃO E INSTALAÇÃO DE TESOURA INTEIRA EM AÇO, VÃO DE 10 M, PARA TELHA ONDULADA DE FIBROCIMENTO, METÁLICA, PLÁSTICA OU TERMOACÚSTICA, INCLUSO IÇAMENTO. AF_12/2015

DATA	MUNICÍPIO	EMPREENDIMENTO
31/05/2024	Santaluz	Construção do Posto do Povoado do Rio do peixe



Foto 21 - TRAMA DE AÇO COMPOSTA POR TERÇAS PARA TELHADOS DE ATÉ 2 ÁGUAS PARA TELHA ONDULADA DE FIBROCIMENTO, METÁLICA, PLÁSTICA OU TERMOACÚSTICA, INCLUSO TRANSPORTE VERTICAL. AF_07/2019

Antonio Soares Cordeiro Neto
Engenheiro Civil
CREA-051888554-2

Franklin de S. Senna
Engenheiro Civil
Cred. 052100289-7



FOTO 22 - MASSA ÚNICA, PARA RECEBIMENTO DE PINTURA, EM ARGAMASSA TRAÇO 1:2:8, PREPARO MANUAL, APLICADA MANUALMENTE EM FACES INTERNAS DE PAREDES, ESPESSURA DE 10MM, COM EXECUÇÃO DE TALISCAS. AF_06/2014

DATA	MUNICIPIO	EMPREENDIMENTO
31/05/2024	Santaluz	Construção do Posto do Povoado do Rio do peixe



Foto 23 - APLICAÇÃO DE LONA PLÁSTICA PARA EXECUÇÃO DE PAVIMENTOS DE CONCRETO. AF_04/2022

 Antonio Soares Cordeiro Neto
 Engenheiro Civil
 CREA+ 051888554-2

 Francisco de J. Neto
 Engenheiro Civil
 CREA+ 05200099-7



FOTO 24 - EXECUÇÃO DE PASSEIO (CALÇADA) OU PISO DE CONCRETO COM CONCRETO MOLDADO IN LOCO, USINADO, ACABAMENTO CONVENCIONAL, NÃO ARMADO. AF_07/2016

DATA	MUNICÍPIO	EMPREENDIMENTO
31/05/2024	Santaluz	Construção do Posto do Povoado do Rio do peixe



Antonio Soares Cordeiro Neto
Engenheiro Civil
CREA-PA 051888554-2

Foto 25 - Regularização mecanizada de áreas





Foto 26 - Regularização mecanizada de áreas

Francisco de J. Caldas
Engenheiro Civil
CREA-PA 052000299-7

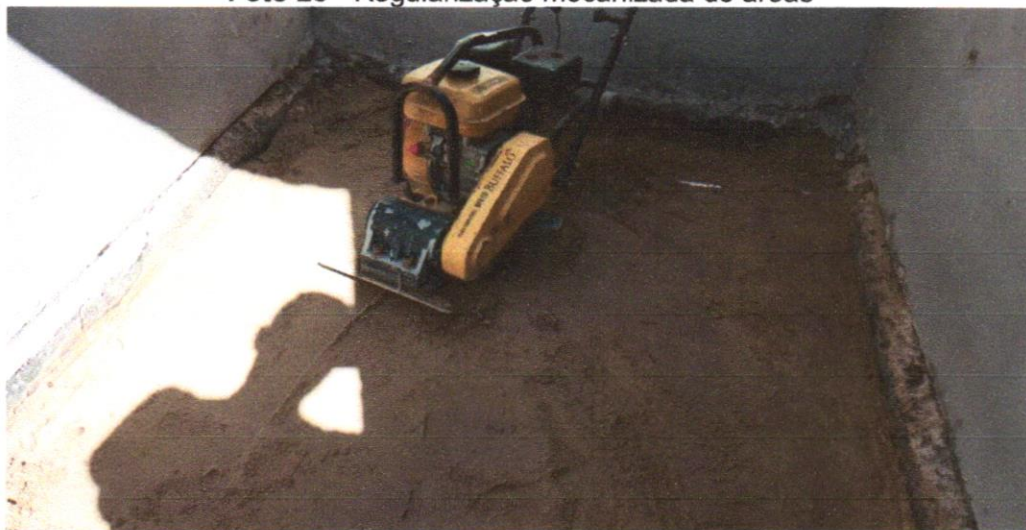

DATA	MUNICÍPIO	EMPREENDIMENTO
31/05/2024	Santaluz	Construção do Posto do Povoado do Rio do peixe



Foto 27 - ALVENARIA DE VEDAÇÃO DE BLOCOS CERÂMICOS FURADOS NA VERTICAL DE 9X19X39CM (ESPESSURA 9CM) DE PAREDES COM ÁREA LÍQUIDA MAIOR OU IGUAL A 6M² COM VÃOS E ARGAMASSA DE ASSENTAMENTO COM PREPARO EM BETONEIRA. AF_06/2014

Antonio Soares Cordeiro Neto
Engenheiro Civil
CREA-051888554-2

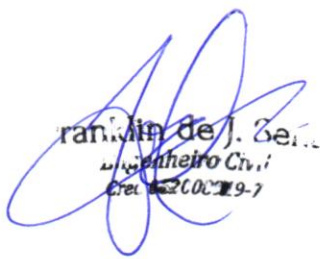
Francisco de J. Sereno
Engenheiro Civil
Crec. 200019-7



Foto 28 - CALHA EM CHAPA DE AÇO GALVANIZADO NÚMERO 24, DESENVOLVIMENTO DE 100 CM, INCLUSO TRANSPORTE VERTICAL. AF_07/2019



DATA	MUNICÍPIO	EMPREENDIMENTO
31/05/2024	Santaluz	Construção do Posto do Povoado do Rio do peixe

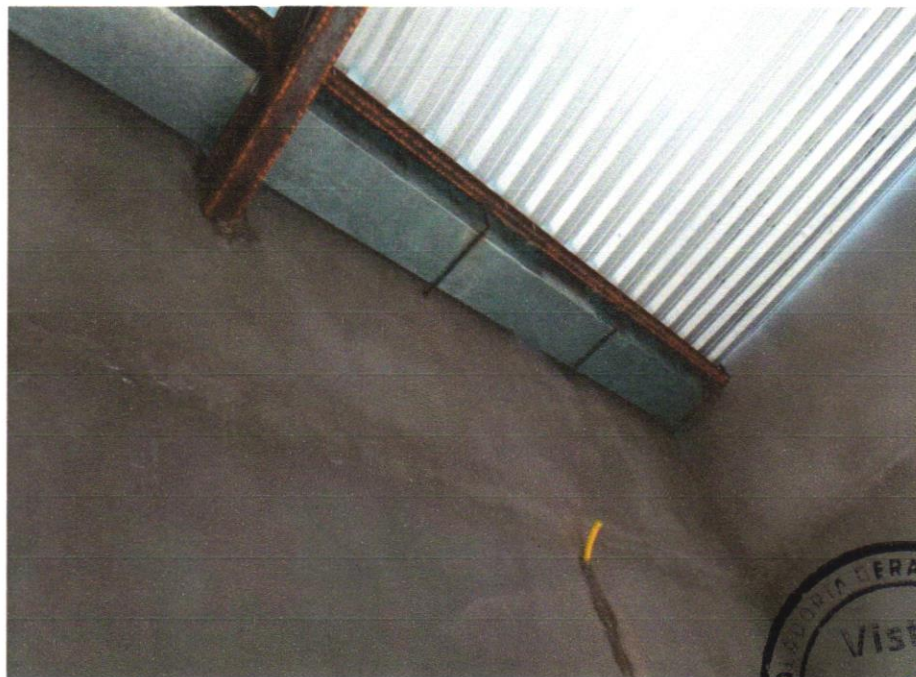

Antonio Soares Cordeiro Neto
Engenheiro Civil
CREA-051888554-2

Foto 29- CALHA EM CHAPA DE AÇO GALVANIZADO NÚMERO 24, DESENVOLVIMENTO DE 100 CM, INCLUSO TRANSPORTE VERTICAL. AF_07/2019





Antonio Soares Cordeiro Neto
Engenheiro Civil
CREA-051888554-2

Foto 30 - CHAFISCO APLICADO EM ALVENARIAS E ESTRUTURAS DE CONCRETO INTERNAS, COM COLHER DE PEDREIRO. ARGAMASSA TRAÇO 1:3 COM PREPARO EM BETONEIRA 400L. AF_06/2014

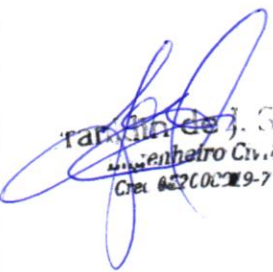
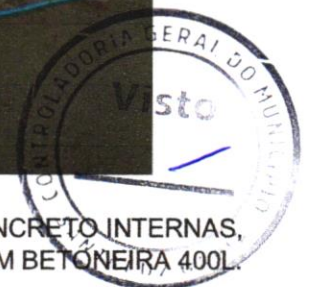

RELATÓRIO FOTOGRÁFICO 4ª MEDIÇÃO - CONTRATAÇÃO DE EMPRESA DE ENGENHARIA PARA EXECUÇÃO DE OBRA NA CONSTRUÇÃO DE POSTOS DE SAÚDE DO MUNICÍPIO DE SANTALUZ/BAHIA - POSTO RIO DO PEIXE

DATA	MUNICÍPIO	EMPREENDIMENTO
31/05/2024	Santaluz	Construção do Posto do Povoado do Rio do peixe



Antonio Soares Cordeiro Neto
 Engenheiro Civil
 CREA 05188554-2

FOTO 01 – APLICAÇÃO E LIXAMENTO DE MASSA LÁTEX EM PAREDES, UMA DEMÃO. AF_06/2014



FOTO 02 SOLEIRA EM GRANITO, LARGURA 15 CM, ESPESSURA 2,0 CM. AF_09/2020

Antonio Soares Cordeiro Neto
 Engenheiro Civil
 CREA 05188554-2

